



Importeren van persoonlijk adresboek

Inleiding

Dit document bevat de stappen om in uMail een persoonlijk adresboek via vCard te importeren.

Iedere gebruiker die in de oude omgeving gebruik maakte van een persoonlijk adresboek, heeft in de nieuwe omgeving een mailbericht ontvangen met onderwerp "Importeren persoonlijk adresboek". In dit mailbericht is een bijlage opgenomen: een vCard (een bestand met als extensie **.vcf**). Dit bestand bevat alle contacten uit uw oude omgeving. Om deze contacten te importeren, moet u dit bestand eerst tijdelijk opslaan (bijvoorbeeld op uw harde schijf of op een USB-stick). Hierna kunt u de onderstaande stappen volgen.

Deze handleiding is geschreven op basis van de taalinstelling "Nederlands". Een Engelse handleiding gebaseerd op de taalinstelling "Engels" is beschikbaar op de ULCN website: <http://ulcn.leidenuniv.nl>.

Stap 1 - Inloggen

Log in in uMail via <https://webmail.leidenuniv.nl/>.

uMail - Universiteit Leiden

Gebruikersnaam:

Wachtwoord:

Versie : 6.20.0 Rev8 (2011-04-21 12:40:54)

Stap 2 - Contacten openen

Klik bovenin de menubalk op het icoon voor het openen van uw contacten.

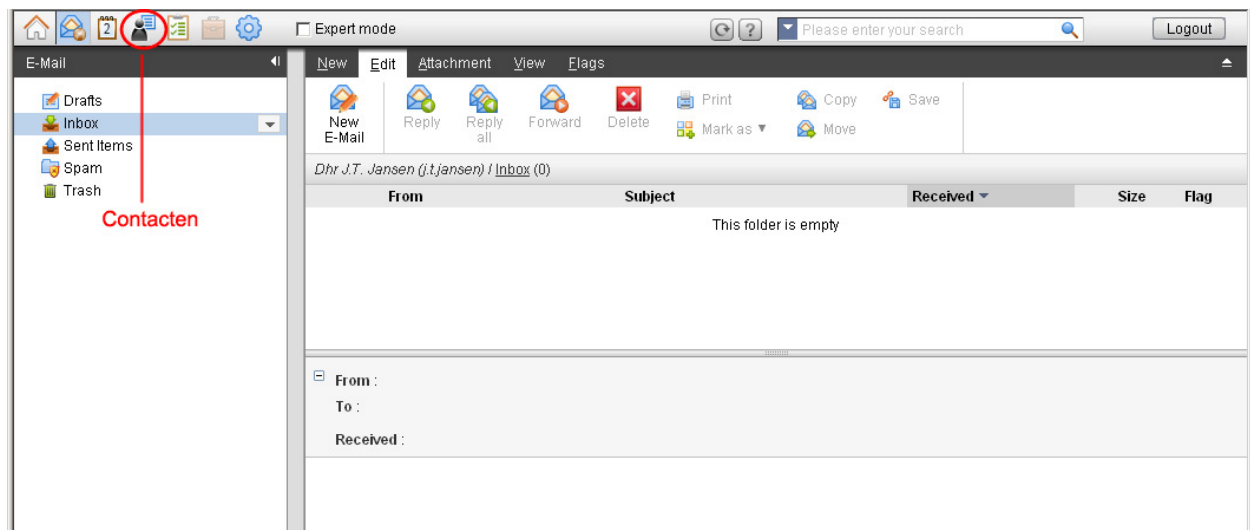

Stap 3 - Importeren

Klik met de linker muisknop op het pijltje achter **Contacten**.
Kies voor **Uitgebreid** en vervolgens voor **Importeren**.

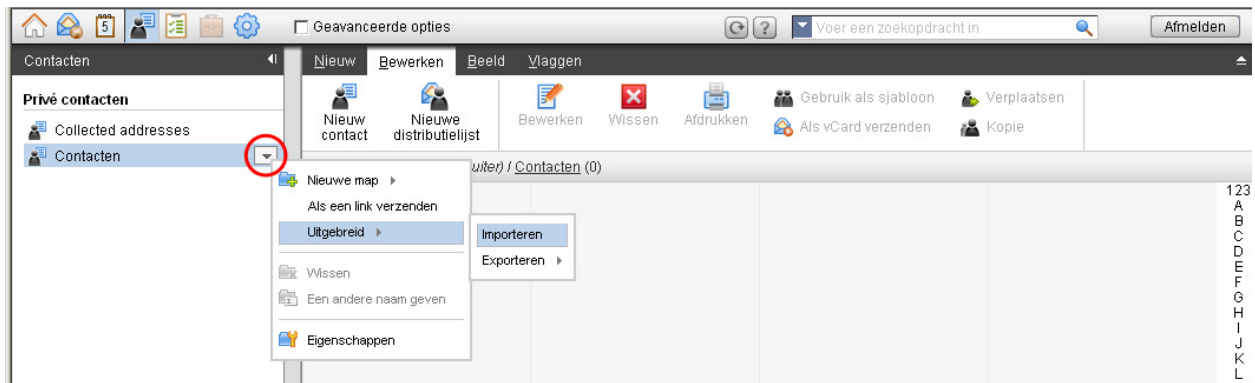

Stap 4 - Bestandstype selecteren

Kies bij **Bestandstype** voor **vCard**.

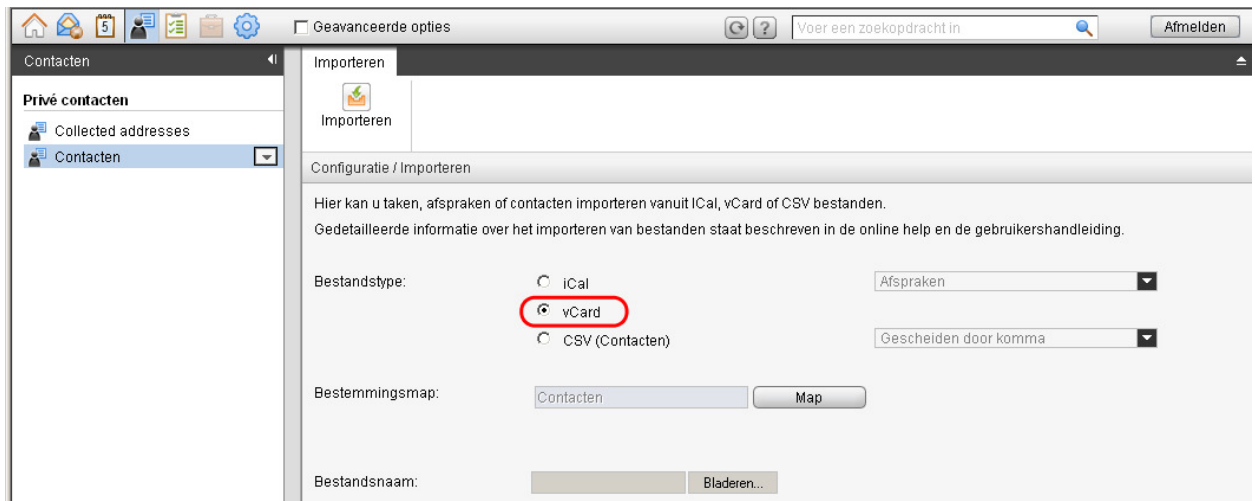

Stap 5 - Bestand selecteren

Klik op de knop **Bladeren...**



Nadat u op **Bladeren...** heeft geklikt, verschijnt een scherm waarin u kunt zoeken naar een bestand.

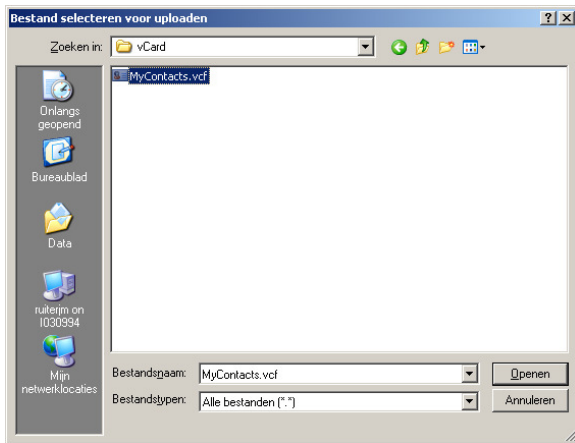

Iedere gebruiker die in de oude omgeving gebruik maakte van een persoonlijk adresboek heeft in de nieuwe omgeving een mailbericht ontvangen met onderwerp "Importeren persoonlijk adresboek". In dit mailbericht is een bijlage opgenomen: een vCard (een bestand met als extensie **.vcf**). Dit bestand bevat alle contacten uit uw oude omgeving. Om deze contacten te importeren, moet u dit bestand eerst opslaan op bijvoorbeeld uw harde schijf of een USB-stick. Vervolgens selecteert u in het bovenstaande scherm dit opgeslagen bestand.

Druk op de knop **Openen**.

Stap 6 - Importeren starten

Klik op **Importeren**.

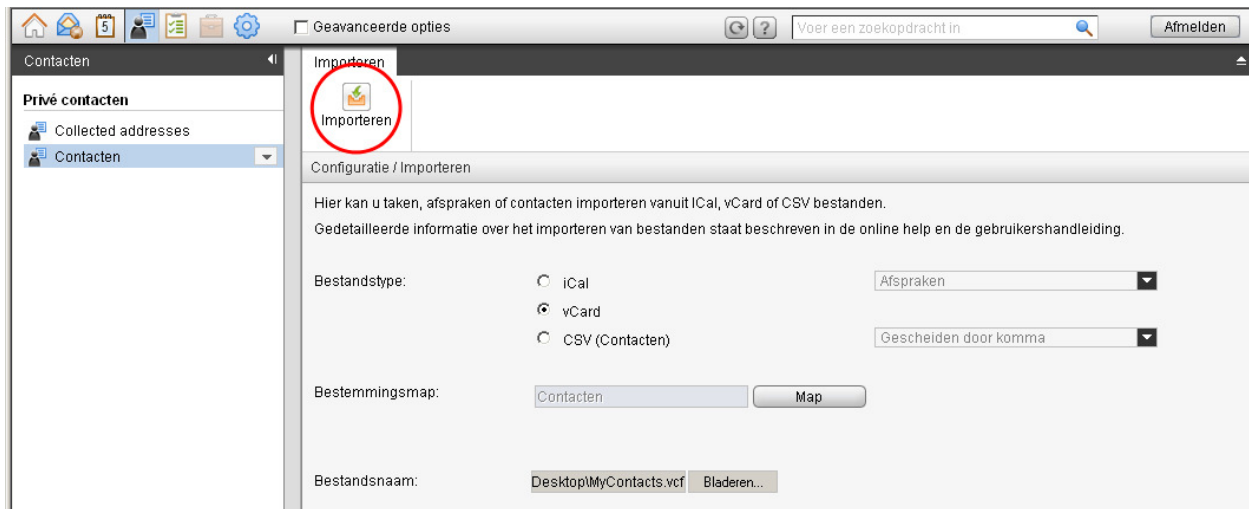

Stap 7 - Importeren voltooid

Alle contacten uit het bestand worden nu geïmporteerd. Aan het einde wordt het aantal geïmporteerde contacten getoond.

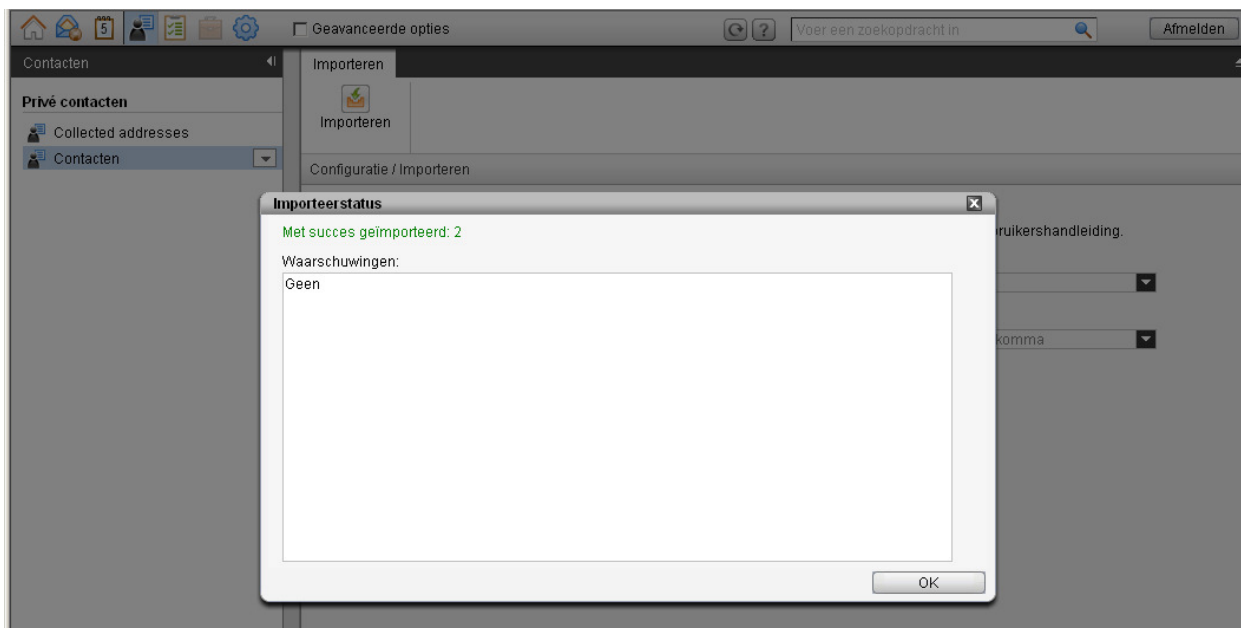

Klik op de knop **OK**.

Stap 8 - Contacten tonen

Klik met de linker muisknop op **Contacten**.



Alle geïmporteerde contacten worden getoond.

