



Universiteit Leiden

Handleiding

uMail op de Mac

Met behulp van deze handleiding kunt u uw mail applicatie op uwMacbook configureren voor gebruik van uMail. Deze handleiding is tot stand gekomen met een Mac OS 10.8. Het is dus mogelijk dat bij een lagere versie van uw OS, bepaalde opties op een andere wijze toegankelijk zijn.

uMail configuratie

1) Ga naar de “System Preferences” en selecteer vervolgens “Mail, Contacts & Calendars”



2) Selecteer “Add Other Account...”

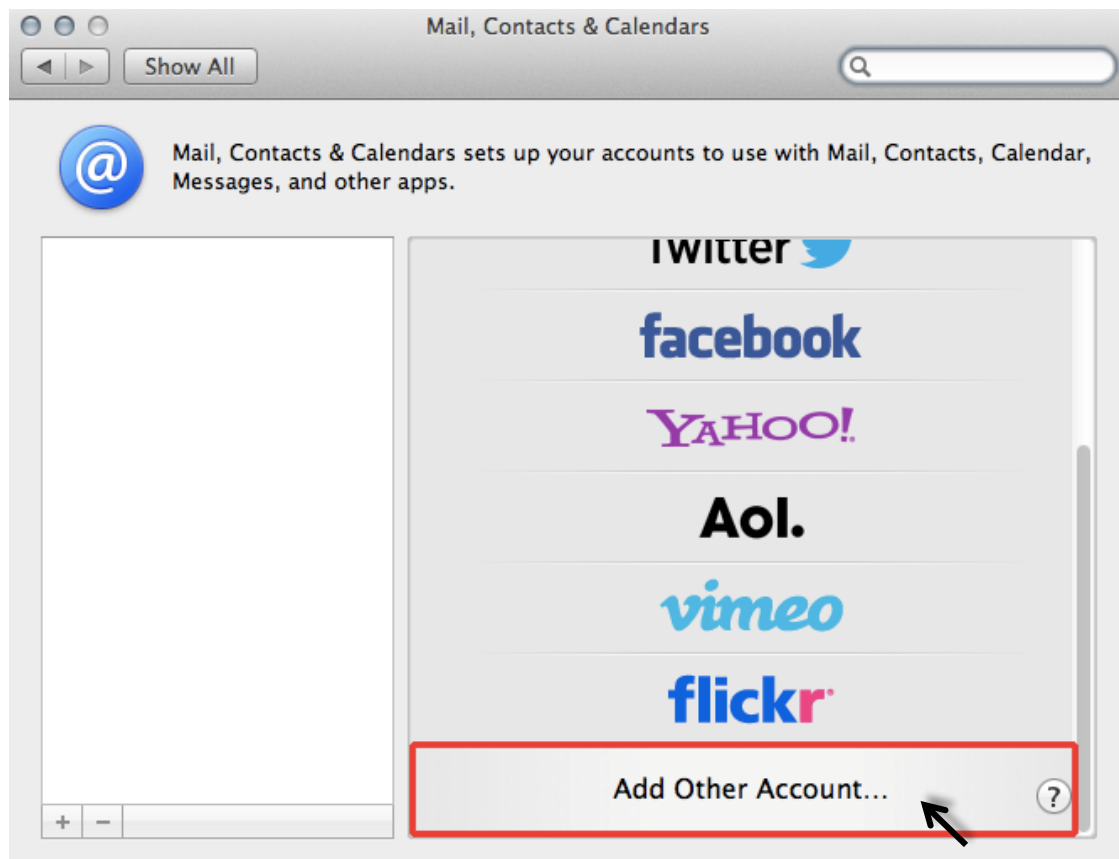

3) In onderstaand voorbeeld, selecteert u “Add a Mail account” en vervolgens “Create”

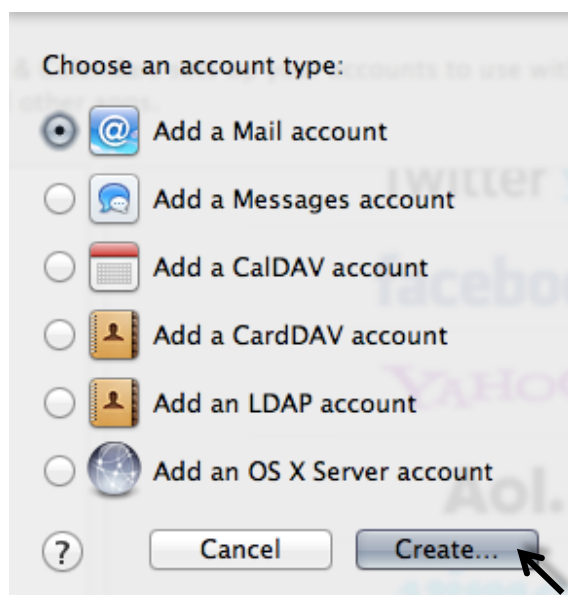

4) Vervolgens voert u onderstaande gegevens in en selecteert daarna “Create”

Full Name: uw naam

Email Address: uw uMail adres

Password: uw ULCN wachtwoord

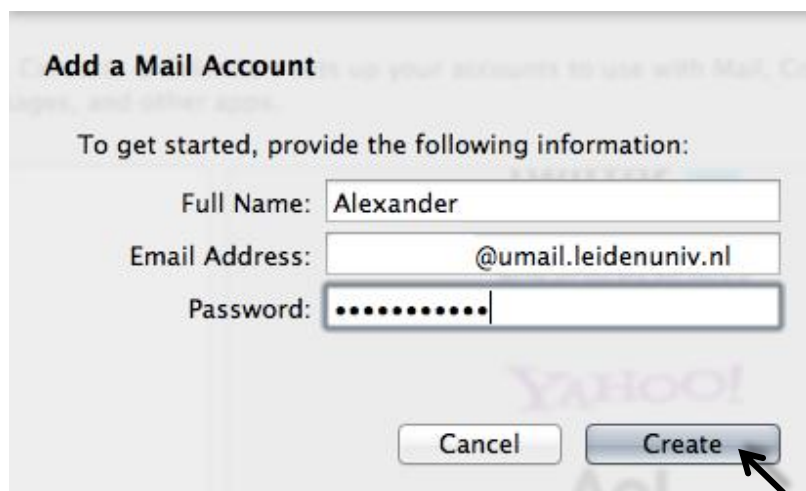

- 5) Uw Mac probeert nu automatisch de servergegevens te controleren, selecteer “Continue”

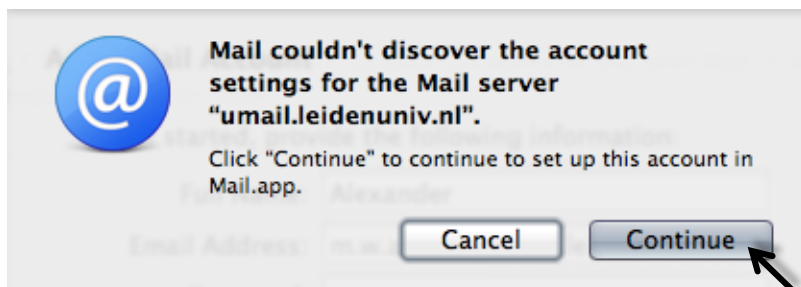

- 6) U kunt nu handmatig de inkomende mailserver gegevens invoeren. Nadat u deze gegevens heeft ingevoerd, selecteert u “Continue”

Account Type: IMAP

Description: (vrij in te vullen)

Incoming Mail Server: imap.leidenuniv.nl

User Name: uw ULCN gebruikersnaam

Password: uw ULCN wachtwoord (staat al ingevuld)



- 7) U kunt nu handmatig de uitgaande mailserver gegevens invoeren.
Nadat u deze gegevens heeft ingevoerd, selecteert u “**Continue**”

Description: (vrij in te vullen)

Outgoing Mail Server: smtp.leidenuniv.nl

Opmerking: Deze uitgaande mailserver is alleen toegankelijk wanneer u zich op het draadloos netwerk van de Universiteit heeft aangemeld (eduroam of Leiden University).

Vinkt u dan ook de optie “**Use only this server**” uit, wanneer u vanaf een andere locatie zoals thuis, mail wilt kunnen versturen. In deze gevallen, moet u de smtp-server (uitgaande mail) van uw eigen internet provider instellen. Deze gegevens kunt u navragen bij uw eigen provider.

Use Authentication (aanvinken)

User Name: uw ULCN gebruikersnaam

Password: uw ULCN wachtwoord



The screenshot shows a window titled "Add Account" with a sub-dialog titled "Outgoing Mail Server". The "Description" field contains "uMail - outgoing". The "Outgoing Mail Server" dropdown menu is set to "smtp.leidenuniv.nl". Below this, there is an unchecked checkbox for "Use only this server". There is a checked checkbox for "Use Authentication". Underneath, the "User Name" field contains "ULCN-username" and the "Password" field is filled with dots. At the bottom of the dialog, there are three buttons: "Cancel", "Go Back", and "Continue". A black arrow points to the "Continue" button.

- 8) De laatste stap toont u een overzicht van het uMail profiel. Selecteer hier “Create”.
U kunt nu gebruik maken van uMail via uw eigen mail applicatie.

