



Universiteit Leiden

Handleiding Remote Werkplek



Aanmelden op Remote Werkplek

Met de Remote Werkplek, kunt u gebruik maken van de meeste applicaties die ook op uw werkplek aanwezig zijn. Daarnaast kunt u eenvoudig bij uw eigen documenten op het Universitaire netwerk, inclusief de werkgroepen en departmentfolders waarop u rechten heeft.

- 1) Ga naar <https://remote.campus.leidenuniv.nl> en voer uw ULCN gebruikersnaam en wachtwoord in en klik op “Aanmelden”



- 2) Wanneer de benodigde Citrix Receiver al op uw computer aanwezig is, dan krijgt u hierna de Remote Werkplek te zien. Hieronder ziet u hoe dit er bij u uit kan zien.

Afhankelijk van de rechten op diverse applicaties, kan onderstaand voorbeeld afwijken.

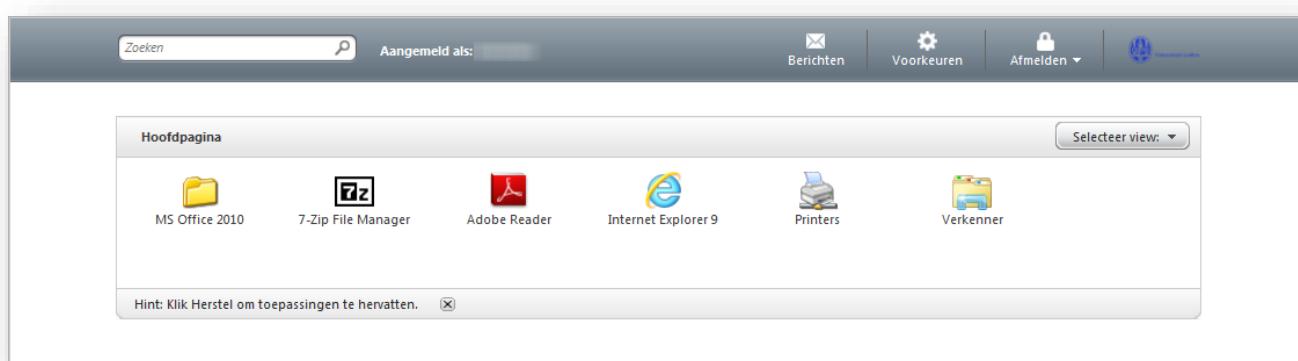

- De **Verkenner** geeft u toegang tot uw eigen bestanden binnen de Universitaire omgeving (P en J-schijf) alsmede de bestanden op uw eigen lokale computer.
- Internet Explorer kunt u gebruiken om bijvoorbeeld vanaf thuis toegang te verkrijgen tot SAP Selfservice, die niet rechtstreeks van buiten het Universitaire domein toegankelijk is.

Installeren Citrix Receiver

Als de Citrix software nog niet aanwezig is op uw PC, dan krijgt u onderstaande pagina te zien:

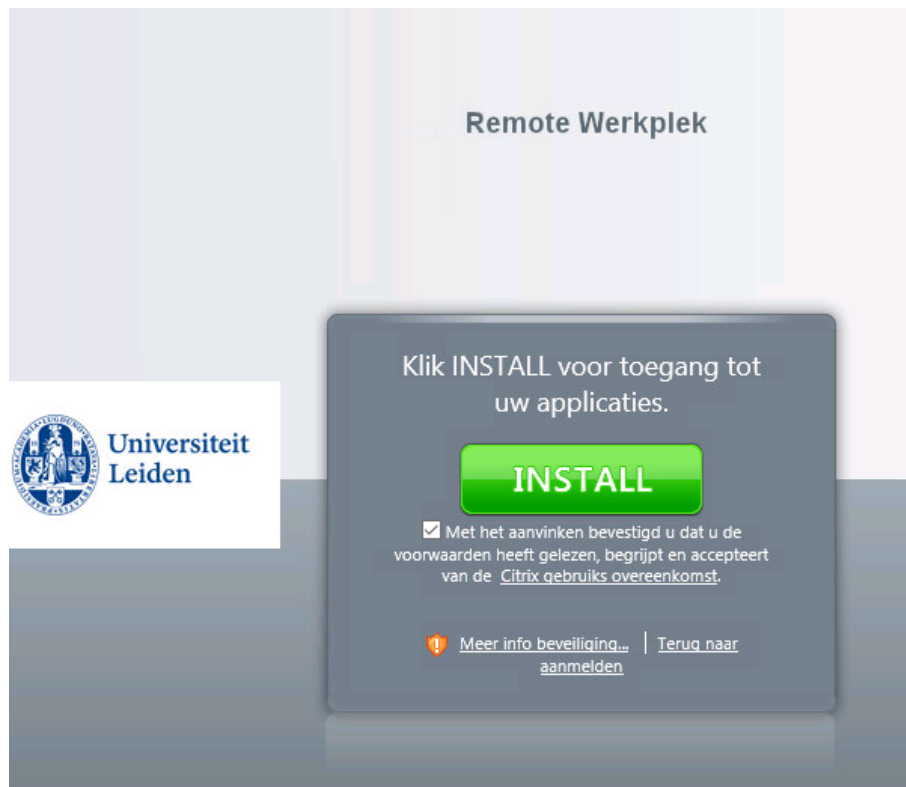

- 1) Schakel het selectievak onder de [Install]-knop in om akkoord te gaan met de Citrix gebruikersovereenkomst.
- 2) Klik op de [Install]-knop om het installatiebestand te downloaden.

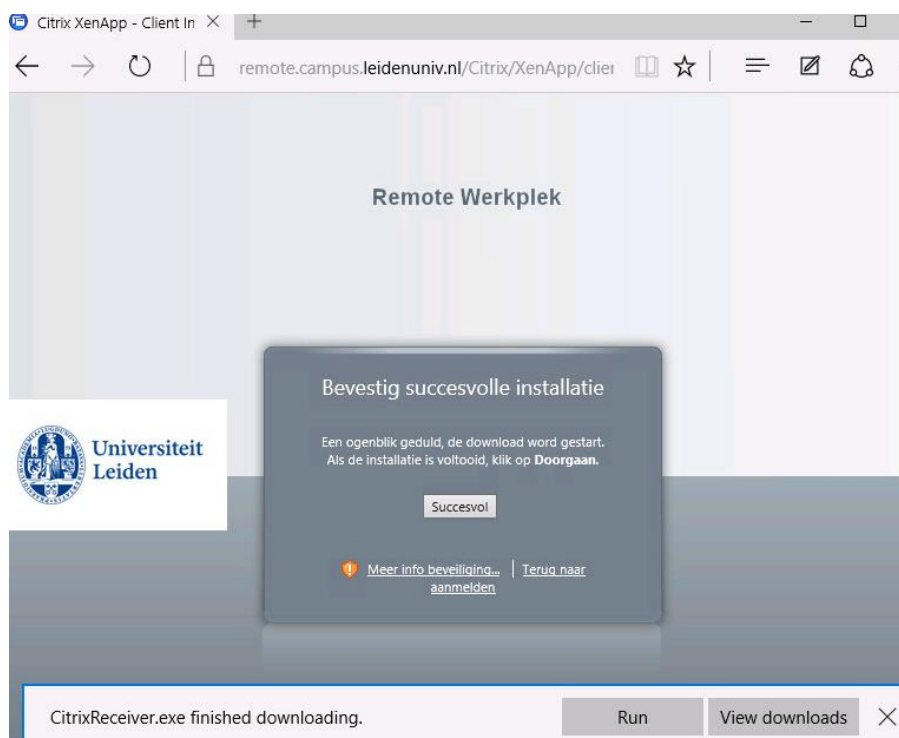

- 3) Selecteer [Run] om de installatie van de Citrix Receiver te starten (deze melding kan per type webbrowser verschillend zijn)

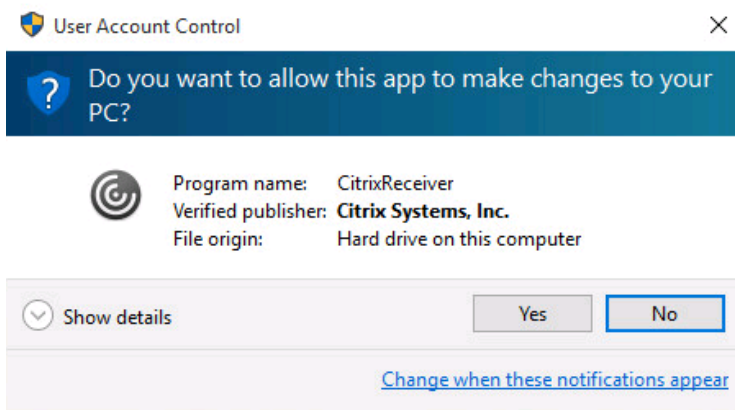

4) Indien er een melding van de User Account Control komt, selecteer dan [Yes] om de installatie toe te staan.

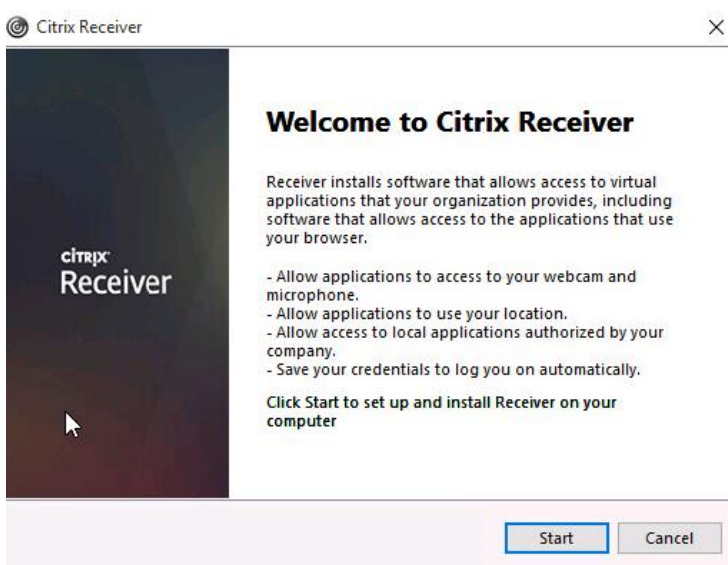

5) Selecteer vervolgens [Start]. Het kan nodig zijn uw pc te herstarten tijdens het installatieproces.



6) Als het verzoek om akkoord te gaan met de licentieovereenkomst verschijnt, kruis dan het vakje *I accept the licence agreement* aan en klik [Next].

Citrix vraagt of u wilt deelnemen aan het programma voor verbetering van de klanttevredenheid.

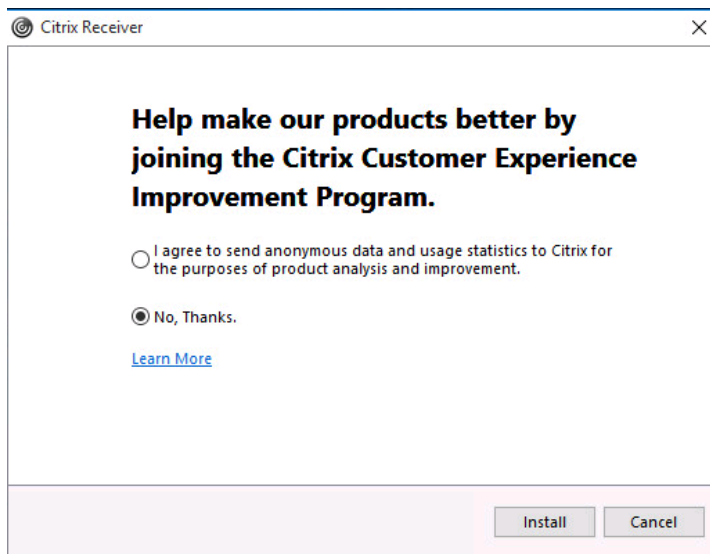

7) Kies daar voor *No, Thanks* en bevestig met [Install].

8) Tot meldt Citrix dat de installatie gereed is. Click op [Finish] en u bent klaar.

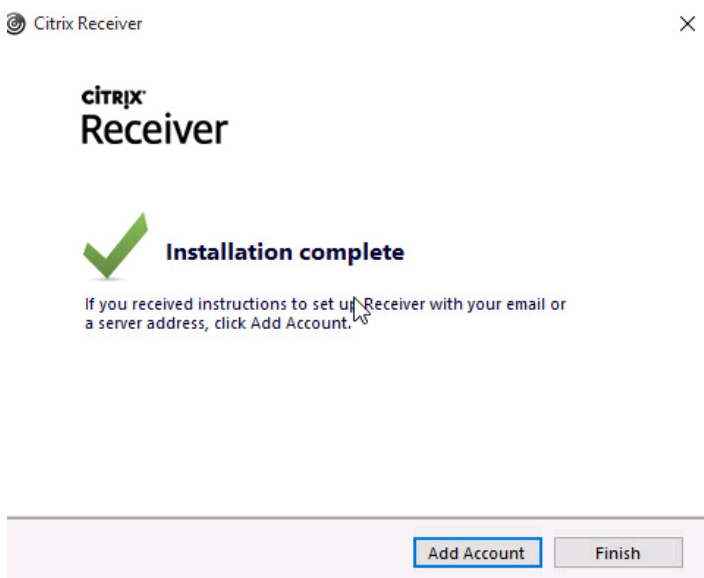

Nu Citrix receiver geïnstalleerd is, kunt u direct inloggen met uw ULCN gebruikersnaam en wachtwoord bij een volgend bezoek aan <https://remote.campus.leidenuniv.nl>.

Gebruik Remote Werkplek

- 1) Nadat u ingelogd bent op <https://remote.campus.leidenuniv.nl> krijgt u onderstaand scherm te zien. Let wel op dat de applicaties die men te zien krijgt, kunnen verschillen per persoon.

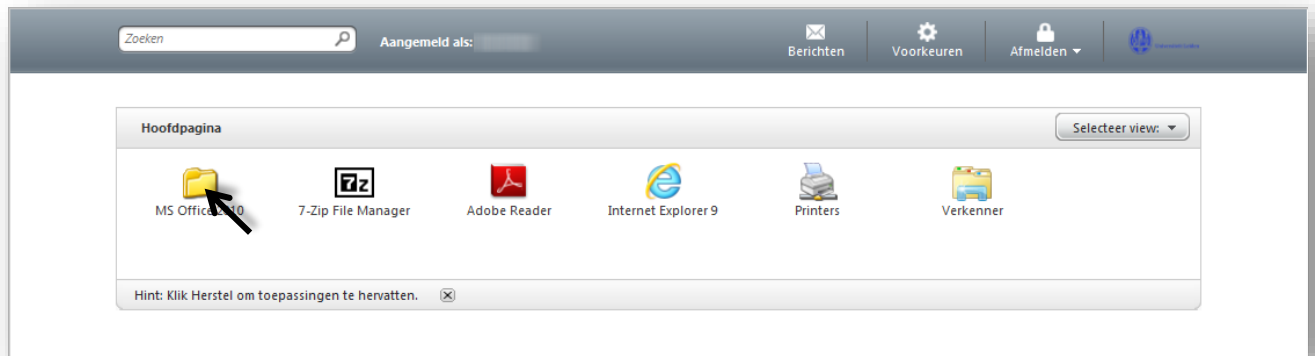

- 2) Wanneer u op de folder “MS Office 2010” klikt en vervolgens “MS Word 2010” dan komt er een pop up van Citrix waarin de voortgang van de te starten applicatie is te zien.

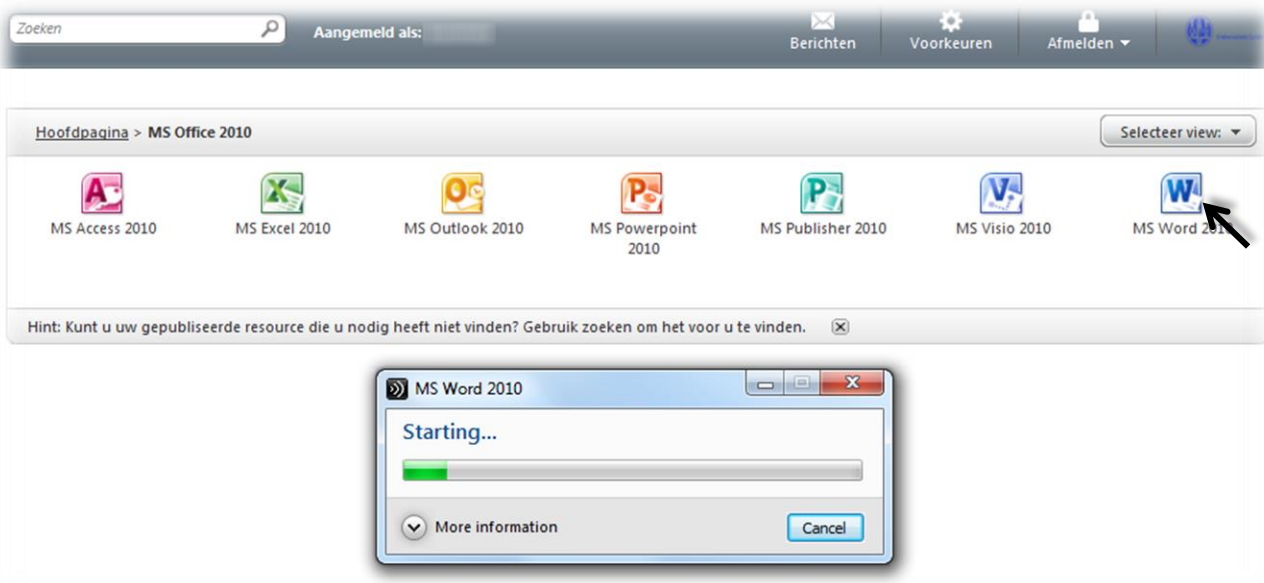

Elke applicatie dat gestart wordt in de Remote omgeving zal eerst een pop up zoals hierboven weergeven voordat de applicatie volledig is geladen.

- 3) Omdat het mogelijk is om vanuit de Remote Werkplek, documenten van uw eigen computer te kunnen bewerken vraag de Citrix Receiver om toegang tot uw computer.

Indien u dit wenst, selecteert u “**Permit use**”. U heeft daarna via de Remote Werkplek niet alleen toegang tot de data uit de Universitaire omgeving, maar ook de lokale bronnen, zoals de lokale harde schijf, USB stick, DVD-Drive, etc.

Wanneer u “**Do not ask me again for this site**” selecteert, dan wordt deze Security Warning vervolgens nooit meer weergegeven bij volgende bezoeken aan de Remote Werkplek.

Indien u niet wil dat u documenten van uw eigen computer kunt openen, bewerken of opslaan dan selecteert u “Block access”.

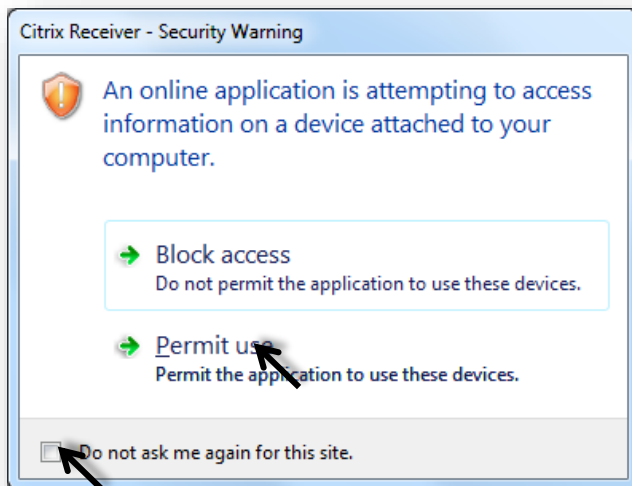

- 4) Vervolgens zal de gekozen toepassing gestart worden.
- 5) Afsluiten van applicaties gaan via het kruisje, zoals u binnen Windows gewend bent (*sla wel eerst uw documenten op*)

Door op “**Afmelden**” en vervolgens “**Afsluiten**” te klikken, worden alle openstaande Citrix applicaties gesloten en wordt u afgemeld op de Remote omgeving.

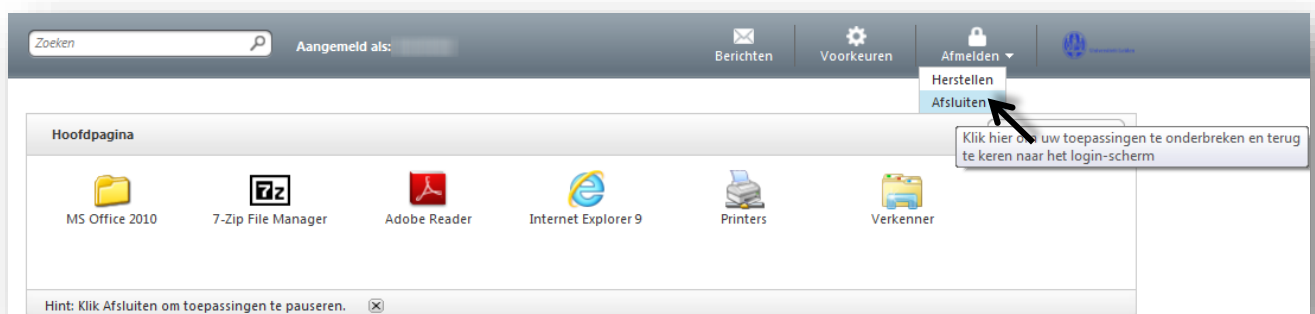

Opmerking: Stel dat u enkel de webbrowser weg klikt, dan blijven de geopende applicaties nog tijdelijk actief. Zo kunt u bijvoorbeeld na een herstart van uw laptop, weer inloggen en verder gaan waarmee u bezig was.