



Universiteit Leiden

Handleiding Font Installer



Windows 7™



ICT Shared Service Centre

Font Installer

Version: 1.1

Date: 09-08-2016

Font Installer

Met behulp van de Font Installer is het mogelijk om op uw werkplek extra fonts toe te voegen.

Heeft u een font nodig dat niet beschikbaar is in de Font Installer database? Dan kunt u het ISSC vragen uw eigen font(s) te installeren op uw werkplek. Dat is alleen mogelijk voor licentievrije fonts of fonts waarvoor u zelf een licentie heeft (omdat u heeft deze zelf aangeschaft, eventueel als onderdeel van een groter software-pakket). U vraagt dit aan bij het ISSC met het formulier Aanvraag software: <http://issc.leidenuniv.nl/formulier-aanvraag-software>. Vermeld in het formulier in het veld *Opmerkingen* de volledige padnaam waar de font staat. Het ISSC test dan de font en als deze geschikt is voor het netwerk van de universiteit, dan wordt deze op uw werkplek beschikbaar gemaakt.

Fonts toevoegen

1) Selecteer de **Windows knop**, gevolgd met **Control Panel**

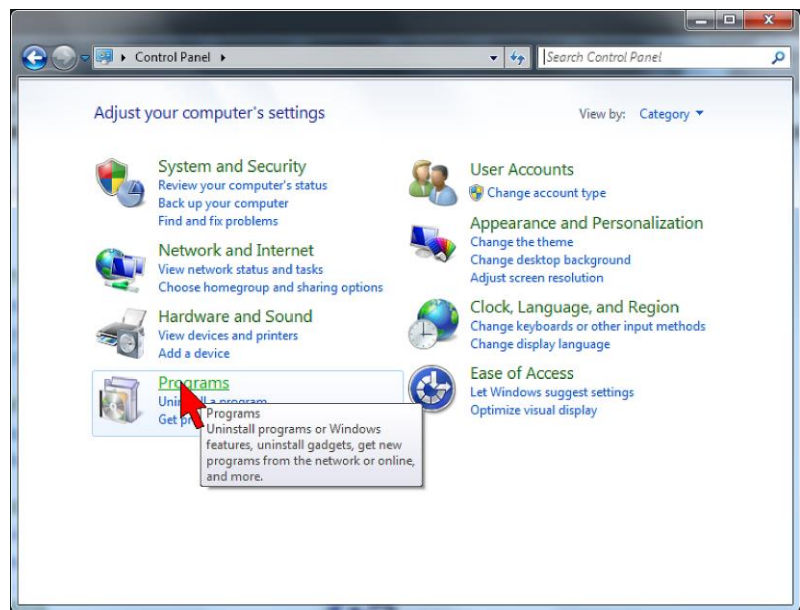
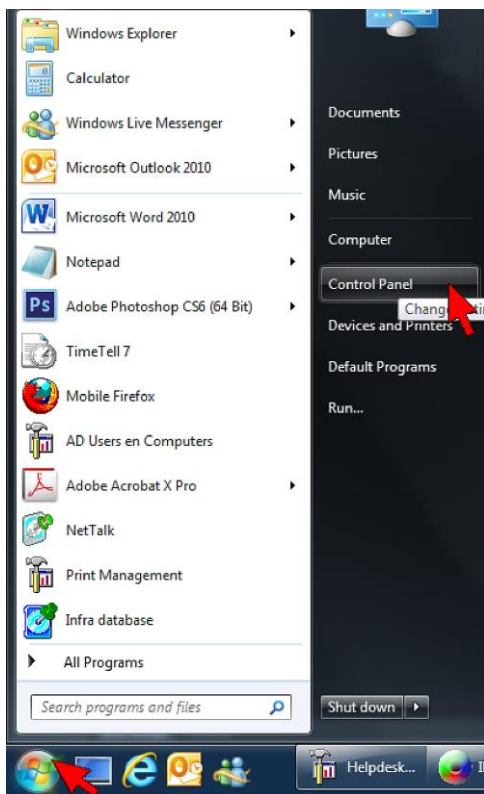

2) Selecteer “Run Advertised Programs”

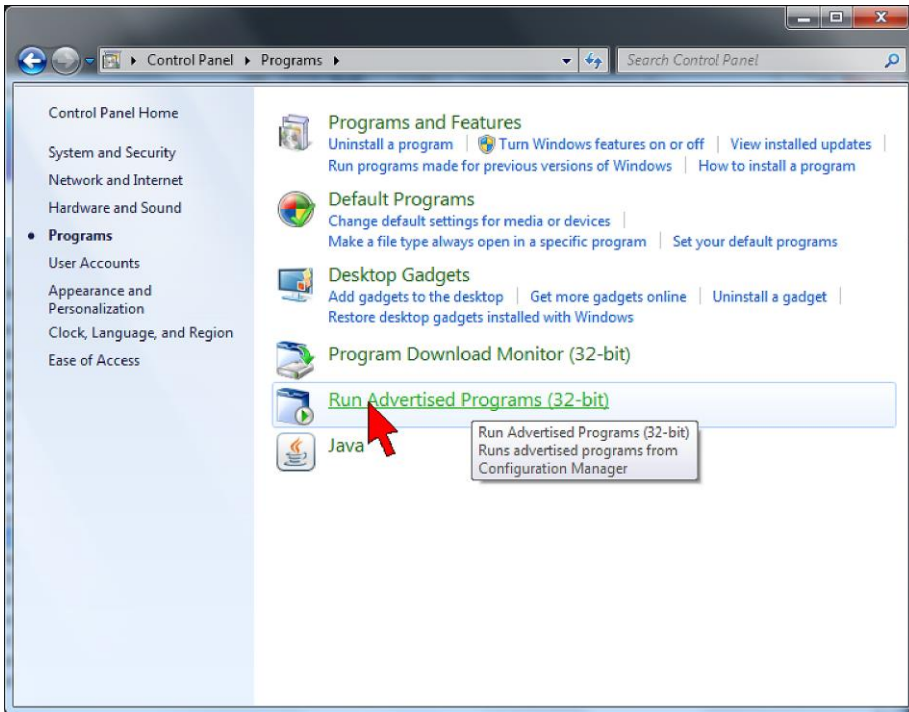

3) Selecteer vervolgens “FontInstaller 2.0” en daarna “Run”

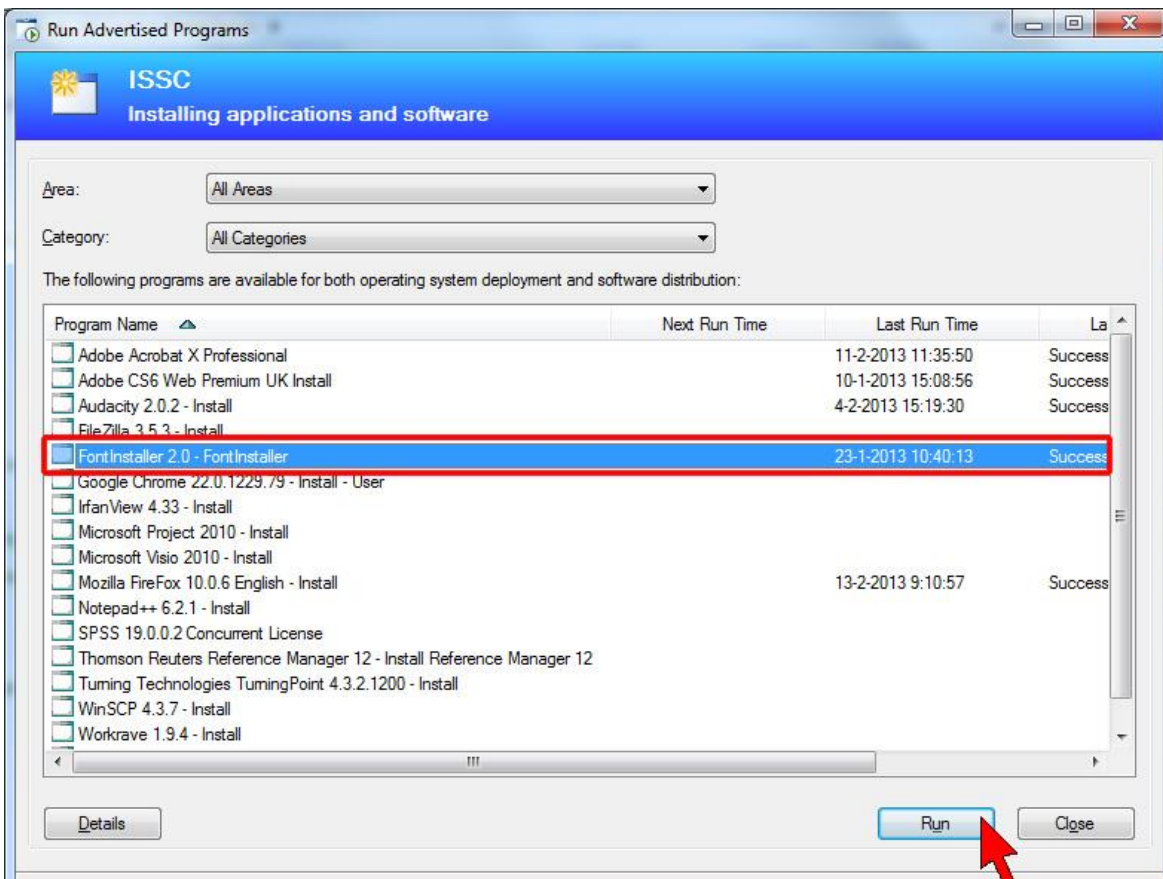

4) Onderstaande boodschap komt nu tevoorschijn, selecteer “OK”

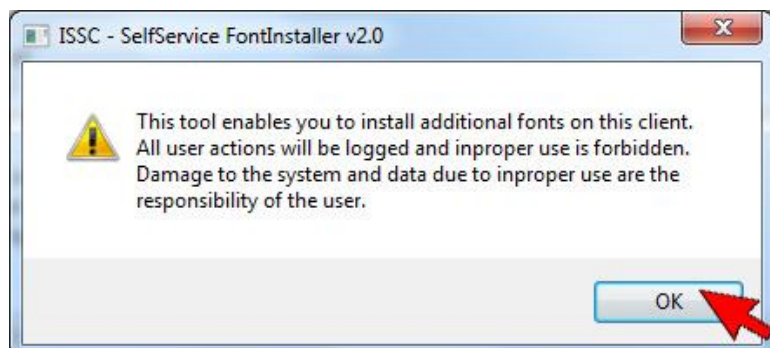

5) Vervolgens krijgt u een alfabetisch ingedeeld overzicht te zien, selecteer in de desbetreffende folder de font van uw keuze

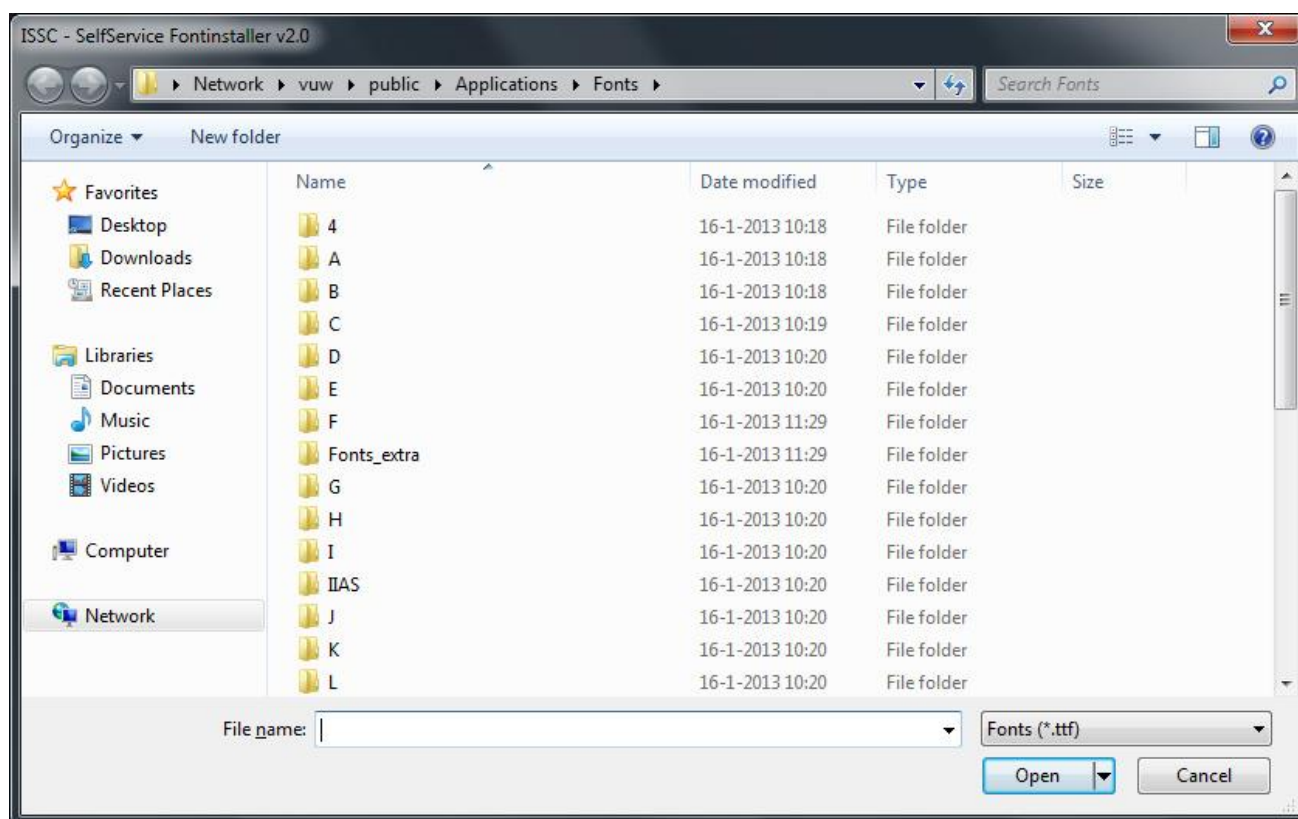

6) Hierop krijgt u de keuze of om nog meer fonts te selecteren of deze ene specifieke font direct te installeren (**Install font**)



De font(s) zijn hierna direct beschikbaar op uw werkplek.